

# Patientbesök

Efter varje besök ska relevant information dokumenteras i patientens journal.

- Sök upp patienten.
- Välj Specialistmottagningsjournal.

Öppna journal/Sök patient

Patient BVC Inskrivning

Patient - Sök Personnummer

◆ Patient-ID: 1212121212 Sök

Födelsedatum: Registrera...

Namn:

Patientlista - 1 patienter av totalt 1 träffar

| Patient-ID  | Kön | Namn         | Datum |
|-------------|-----|--------------|-------|
| 121212-1212 | ♀   | KRANK, KARLA |       |

Tidigare patienter  
 Öppna journal

Max antal rader: 50

Uppdatera

Journaltyp: Specialistmottagningsjournal [Omv]

Arbetsflöde: Specialistmott-journal

OK Avbryt Hjälp

# Checklista

Checklistan fylls endast i vid första besöket.

- Välj Checklista Tobaksavvänjning.
- Utgå från ifyllt frågeformulär. [Frågor inför uppstart av behandling, Vuxna](#).
- Skriv relevant information under sökorden.
- Vid behov skriv kompletterande text i rutan för Kommentar.
- Signera.

Arkiv Redigera Ny Innehåll Arbetsyta Hjälp

Specialistmottagning [Omv]

KALLE, KRANK 19121212

Startsida: Specialistsjukvårsköterska Checklista Ny checklista - Tobaksavvänjning

Ny checklista - Tobaksavvänjning

Avbryt Spara Signera Sätt förvalda värden

Mall: Tobaksavvänjning

Kommentar:

|   | Värde | Kommentar | Avvikelse                |
|---|-------|-----------|--------------------------|
| Remiss från                               |       |           | <input type="checkbox"/> |
| Remissdatum                               |       |           | <input type="checkbox"/> |
| Tidigare försök att sluta med tobak       |       |           | <input type="checkbox"/> |
| Om ja, antal gånger?                      |       |           | <input type="checkbox"/> |
| Antal röka cigaretter per dag             |       |           | <input type="checkbox"/> |
| Tid efter uppvaknande - första cigaretten |       |           | <input type="checkbox"/> |
| Fagerströms beroendeskala                 |       |           | <input type="checkbox"/> |
| Paketår                                   |       |           | <input type="checkbox"/> |
| Snusvanor                                 |       |           | <input type="checkbox"/> |
| Tidigare använt läkemedel                 |       |           | <input type="checkbox"/> |
| Nuvarande läkemedel                       |       |           | <input type="checkbox"/> |
| Beslutat att sluta använda tobak          |       |           | <input type="checkbox"/> |
| Hur beredd är du att sluta med tobak      |       |           | <input type="checkbox"/> |
| Hur viktigt är det att sluta              |       |           | <input type="checkbox"/> |
| Tilltron till att lyckas                  |       |           | <input type="checkbox"/> |
| Tobaksstopp                               |       |           | <input type="checkbox"/> |
| Lämnat skriftlig information              |       |           | <input type="checkbox"/> |
| Erbjuder fortsatt tobaksavvänjning        |       |           | <input type="checkbox"/> |
| Uppföljning                               |       |           | <input type="checkbox"/> |
| Uppföljningstid                           |       |           | <input type="checkbox"/> |

# Fagerströms beroendeskala

Fagerströms beroendeskala ger svar på om patienten har ett lågt eller högt nikotinberoende.

- Om du ställer dig med muspekaren på Fagerströms beroendeskala i Checklistan, kommer beskrivning fram.
- Skriv resultatet i Checklista.

Arkiv Redigera Ny Innehåll Arbetsyta Hjälp

Specialistmottagning [Omv] KALLE, KRANK 19121212

Startsida: Specialistjuksköterska Checklista Ny checklista - Tobaksavvänjning

Ny checklista - Tobaksavvänjning

Avbryt Spara Signera Sätt förvalda värden

Mall: Tobaksavvänjning Kommentar:

|   | Värde | Kommentar                |
|---|-------|--------------------------|
| Remiss från                               |       |                          |
| Remissdatum                               |       |                          |
| Tidigare försök att sluta med tobak       |       |                          |
| Om ja, antal gånger?                      |       |                          |
| Antal rökta cigaretter per dag            |       |                          |
| Tid efter uppvaknande - första cigaretten |       |                          |
| <b>Fagerströms beroendeskala</b>          |       |                          |
| Paketår                                   |       |                          |
| Snusvanor                                 |       |                          |
| Tidigare använt läkemedel                 |       |                          |
| Nuvarande läkemedel                       |       |                          |
| Beslutat att sluta använda tobak          |       |                          |
| Hur beredd är du att sluta med tobak      |       |                          |
| Hur viktigt är det att sluta              |       |                          |
| Tilltron till att lyckas                  |       |                          |
| Tobaksstopp                               |       | <input type="checkbox"/> |
| Lämnat skriftlig information              |       | <input type="checkbox"/> |
| Erbjuder fortsatt tobaksavvänjning        |       | <input type="checkbox"/> |
| Uppföljning                               |       | <input type="checkbox"/> |
| Uppföljningstid                           |       | <input type="checkbox"/> |

Beskrivning

**Fagerströms beroendeskala**

Addera poängen för "Antal rökta cigaretter per dag" och "Tid efter uppvaknandet - första cigaretten".

0-1 poäng - lägre beroende  
2-3 poäng - högt beroende

Enkelt värde

# Paketår

Paketår ger svar på antal paket cigaretter eller motsvarande som patienten röker/eller har rökt i genomsnitt per dag multiplicerat med antalet år som patienten har varit rökare.

- Exempel 1: Joel har rökt 10 cigaretter per dag i 10 år. 1/2 paket (10 cigaretter) per dag x 10 år = 5 paketår.
- Exempel 2: Jim har rökt 20 cigaretter per dag i 20 år. 1 paket (20 cigaretter) per dag x 20 år = 20 paketår.

| Checklista Visa checklista - Tobaksavvänjning |                          |   |
|---|--------------------------|---|
| Visa checklista - Tobaksavvänjning            |                          |   |
| Stäng Signera Ändra                           |                          |   |
| <input checked="" type="checkbox"/>           | #                        | Checklista 2023-11-24 AW  |
| Mall:   | Tobaksavvänjning         |   |
| Kommentar:                                    |                          |   |
| Remiss från                                   | Kirurgmottagningen       | Sätts upp på väntelista inför operation när patienten varit tobaksfri 6 veckor. |
| Remissdatum                                   | 2023-11-24               |   |
| Tidigare försök att sluta med tobak           | Nej                      |   |
| Om ja, antal gånger?                          | 1-2                      | Försökt sluta vid 2 tidigare tillfällen.<br>Längsta uppehållet 3 dagar          |
| Antal rökta cigaretter per dag                | 16-24 cigaretter         | Röker 20 cigaretter/ dag.<br>Röker mest på morgonen                             |
| Tid efter uppvaknande - första cigaretten     | Inom 30 minuter          |   |
| Fagerströms beroendeskala                     | 2-3 poäng                |   |
| Paketår                                       | 20                       | Provad första gången som 15 åring, rökte dagligen från 16 års ålder.            |
| Snusvanor                                     | Har aldrig varit snusare |   |

# Exempel på ifylld Checklista

hpg Mottagningsbesök

## Tobaksavvänjning

|   |                          |  |
|---|--------------------------|--|
| Remiss från                               | Kirurgmottagningen       | Sätts upp på väntelista inför operation när patienten varit tobaksfri 6 veckor.  |
| Remissdatum                               | 2023-11-24               |  |
| Tidigare försök att sluta med tobak       | Nej                      |  |
| Om ja, antal gånger?                      | 1-2                      | Försökt sluta vid 2 tidigare tillfällen.<br>Längsta uppehållet 3 dagar   |
| Antal rökta cigaretter per dag            | 16-24 cigaretter         | Röker 20 cigaretter/ dag.<br>Röker mest på morgonen  |
| Tid efter uppvaknande - första cigaretten | Inom 30 minuter          |  |
| Fagerströms beroendskala                  | 2-3 poäng                |  |
| Paketår                                   | 20                       | Provad första gången som 15 åring, rökte dagligen från 16 års ålder.   |
| Snusvanor                                 | Har aldrig varit snusare |  |
| Tidigare använt läkemedel                 | Nikotinläkemedel         | Tidigare provat nikotintuggummin, tyckte inte att de fungerade<br>Upplevde illamående, undertecknad informerat kring tuggteknik. |
| Nuvarande läkemedel                       | Nikotinläkemedel         | 24h plåster 21mg och nikotinspray vid behov.   |
| Beslutat att sluta använda tobak          | Ja                       |  |
| Hur beredd är du att sluta med tobak      | 8                        |  |
| Hur viktigt är det att sluta              | 10                       |  |
| Tilltron till att lyckas                  | 6                        | Med nikotinläkemedel, hjälp att ta fram strategier och kontinuerlig kontakt i början höjs tilltron från 6 till 9.                |
| Tobaksstopp                               | 2023-12-08               |  |
| Lämnat skriftlig information              | Ja                       | Registrering av tobakskonsumtion<br>Förberedelse inför rök- och snusstopp  |
| Erbjuder fortsatt tobaksavvänjning        | Tackar ja                |  |
| Uppföljning                               | Mottagningsbesök         |  |
| Uppföljningstid                           | 2023-12-01               |  |

# Anteckning

Varje patientbesök dokumenteras under Anmärkning, välj Tobaksavvänjning.

- Exempel på anteckning kan vara om de deltagit i gruppträff och övriga anteckningar om hur det går i tobaksavvänjningen.
- Aktuellt kan läggas till som extra sökord. Här kan du skriva in övrig information som inte ryms inom de andra rubrikerna.
- Signera.

Arkiv Redigera Ny Innehåll Arbetsyta Hjälp

Specialistmottagning [Omv] KALLE, KRANK 19121212

Startsida: Specialistsjuksköterska Checklista Löpande journal Diagnos Ny diagnos Åtgärd \*Ny åtgärd Anmärkning \*Ny anteckning

Ny anteckning

Avbryt Spara Signera Inställningar... Utkast Skriv ut

Tobaksavvänjning

ANAMNES

Personligt stöd och relationer

Arbete och sysselsättning

Aktuella läkemedel

Närståendes tobaksvanor

Ambivalens - tobak

Abstinensbesvär

Högrisksituationer - tobak

Tidiga hypoteser

Våld i nära relation

Känsliga uppgifter

Risk för hot och våld

Aktuellt

# Diagnoskod

Diagnoskod fylls endast i vid första besöket oavsett behandlingsalternativ.

- Diagnoskod F172.
- Signera.

| Kod   | Diagnos   |
|-------|---|
| F152X | Beroende av andra stimulantia, däribland k...   |
| F162C | Beroende av hallucinogener, aktiv drogav...     |
| F162D | Beroende av hallucinogener, tidig fullständi... |
| F162E | Beroende av hallucinogener, långvarig parti...  |
| F162F | Beroende av hallucinogener, långvarig fulls...  |
| F162X | Beroende av hallucinogener, ospecificerat       |
| F17-  | Psykisk störning orsakad av tobak               |
| F17-  | Skadligt bruk av tobak                          |
| F172  | Tobaksberoende                                  |
| F172C | Tobaksberoende, aktiv drogavvandrning           |
| F172D | Tobaksberoende, tidig fullständig remission     |
| F172E | Tobaksberoende, långvarig partiell remission    |
| F172F | Tobaksberoende, långvarig fullständig remi...   |
| F172X | Tobaksberoende, ospecificerat                   |
| F182C | Beroende av flyktiga lösningsmedel, aktiv d...  |
| F182D | Beroende av flyktiga lösningsmedel, tidig f...  |
| F182E | Beroende av flyktiga lösningsmedel, långva...   |
| F182F | Beroende av flyktiga lösningsmedel, långva...   |
| F182X | Beroende av flyktiga lösningsmedel, ospeci...   |
| F19-P | Drogberoende                                    |
| F19-P | Psykisk störning orsakad av psychoaktiva su...  |
| F192C | Beroende av flera droger i kombination och...   |
| F192D | Beroende av flera droger i kombination och...   |
| F192E | Beroende av flera droger i kombination och...   |
| F192F | Beroende av flera droger i kombination och...   |
| F192X | Beroende av flera droger i kombination och...   |
| F20-  | Schizofreni                                     |
| F21-  | Schizotyp störning                              |
| F22-  | Kroniskt vanföreställningssyndrom               |
| F22-  | Paranoid psykos                                 |
| F239  | Akut och övergående psykos, ospecificerad       |

# Åtgärds kod

Åtgärds kod Kvalificerat rådgivande samtal om tobaksbruk, DV113 dokumenteras:

- Vid varje enskilt patientbesök.
- Samtliga gruppträffar för respektive patient.
- Vid uppstart och avslut i Tobakshjälpen.
- Signera.

# Uppföljning

Uppföljning dokumenteras i patientens journal under Anteckning, välj Tobaksavvänjning.

- Uppföljning vid individuell och gruppbehandling sker efter 3, 6 mån, 12 mån. Dokumentera varje uppföljning utifrån uppföljningsfrågor [Bilaga 11, Uppföljningsformulär](#).
- Är patienten inskriven i Tobakshjälpen sker uppföljning i behandlingsprogrammet Tobakshjälpen. Relevant information dokumenteras utifrån patientens svar på programmets uppföljningsfrågor, efter att Steg 4, Steg 5, Steg 6 och Steg 7 är avklarade.
- Signera.

# Avsluta behandling

När behandling avslutas oavsett behandlingsalternativ ska utfallet av deltagandet dokumenteras.

- Skriv relevant information under Ny anteckning, Sammanfattning anteckning.
- Till exempel om patienten är tobaksfri.
- Signera.

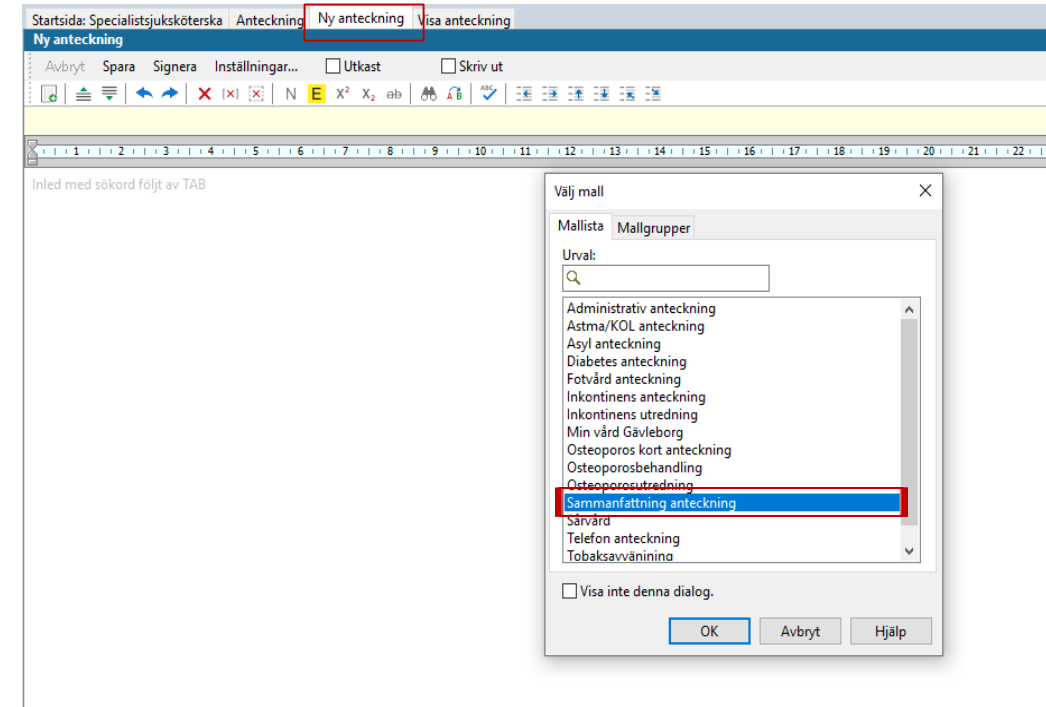

# Kassaför

Kassaför tobaksavvänjning vid varje besök eller gruppträff.

- Leta upp patienten.
- Välj Tobaksavvänjning.
- Har patienten frikort, välj Tobaksavvänjning Frikort.
- Har besöket varit via telefon, välj Kvalificerad telefonkontakt.
- Deltagande i Tobakshjälpen kassaförs endast vid förberedande samtal. Själva behandlingen i Tobakshjälpen är kostnadsfri.
- För barn och ungdomar under 20 år samt vuxna från 85 år är tobaksavvänjningen avgiftsfri.

| Kod | Artikel                                | Avgift           |
|-----|--|------------------|
|     | Sjukvårdsbesök <20 år                  | 0,00 kr          |
| 01  | Sjukvårdsbesök > 85 år                 | 0,00 kr          |
| 05  | Sjukvårdsbesök asyl > 85 år            | 0,00 kr          |
| 02  | Sjukvårdsbesök hembesök > 85 år        | 0,00 kr          |
|     | Telefonrådgivning asyl < 20 år         | 0,00 kr          |
|     | <b>Tobaksavvänjning</b>                | <b>250,00 kr</b> |
|     | Tobaksavvänjning Frikort               | 0,00 kr          |
|     | ULP Ljusdal - Särskild avgift          | 5 006,00 kr      |
|     | USK utebliven Telefonkontakt_18 år> .. | 100,00 kr        |
| 07  | USK 0-kvitto                           | 0,00 kr          |
| 04  | USK besök utländsk                     | 856,00 kr        |
|     | USK Chatt Min vård Gävleborg ..        | 100,00 kr        |
|     | USK Chatt Min vård Gävleborg < 20 år   | 0,00 kr          |
|     | USK Chatt Min vård Gävleborg > 85 år   | 0,00 kr          |
|     | USK Chatt Min vård Gävleborg Frikort   | 0,00 kr          |

|   | <b>Fysiskt möte, videomöte eller</b> (telefon i undantagsfall)  |
|---|---|
| <b>Inför första tillfället</b>  | <ul style="list-style-type: none"> <li>- Skicka ev. remissbekräftelse</li> <li>- Boka in i kalendern som "Nybesök", "Videokontakt" eller "Telefonkontakt"</li> <li>- Skicka kallelse</li> <li>- Administrativ anteckning<br/>(Om patient ej inkommer via remiss)</li> </ul> |
| <b>Besök 1</b> (Individuell Tobaksavvänjning)<br><br><b>Enskilt förberedande samtal</b> (Grupp och Tobakshjälpen)       | <ul style="list-style-type: none"> <li>- Checklista Tobaksavvänjning</li> <li>- Anteckning Tobaksavvänjning eller Telefonanteckning</li> <li>- KVÅ-kod: DV113</li> <li>- Diagnos-kod: F172</li> <li>- Kassaför som Tobaksavvänjning eller som Telefonsamtal</li> </ul>      |
| <b>Besök 2-8</b> (Individuell Tobaksavvänjning)<br><br><b>Gruppträff 1-8</b><br><br><b>Tobakshjälpen färdig modul 4</b> | <ul style="list-style-type: none"> <li>- Skicka ev. remissvar</li> <li>- Anteckning Tobaksavvänjning eller Telefonanteckning</li> <li>- KVÅ-kod: DV113</li> <li>- Kassaför som Tobaksavvänjning eller som Telefonsamtal (Ej Tobakshjälpen)</li> </ul>                       |
| <b>Uppföljningar</b>  | <ul style="list-style-type: none"> <li>- Anteckning Tobaksavvänjning eller Telefonanteckning</li> <li>- KVÅ-kod: DV113</li> <li>- Kassaför som Tobaksavvänjning eller som Telefonsamtal (Ej Tobakshjälpen)</li> </ul>   |
| <b>Extra telefon-kontakt</b>  | <ul style="list-style-type: none"> <li>- Telefonanteckning</li> <li>- KVÅ-kod: DV113</li> <li>- Kassaför som telefonsamtal (Ej Tobakshjälpen)</li> </ul>  |

# Stödmaterial

Allt stödmaterial för utbildade tobaksavvänjare finns samlat här:

[Stöd för samtal om levnadsvanor - Region Gävleborg \(regiongavleborg.se\)](https://www.regiongavleborg.se/stod-for-samtal-om-levnadsvanor)

Se rubrik:

- Behandling vid ohälsosam levnadsvana – Fördjupad rådgivning.
- Öppna flikarna Fördjupad rådgivning – vuxna.
- Stöd vid tobaksbruk – tobaksavvänjning.

**Navigation Menu (Left):**

- Stöd för samtal om levnadsvanor
- Utbildning för samtal om levnadsvanor
- Riktade hälsosamtal, 40-åringar
- Egenvård
- För dig som FaR-aktivitetsarrangör
- Frågor och svar

**Main Content Area (Right):**

**Stöd för samtal om levnadsvanor**

**Uppmärksamma och samtala om levnadsvanor – Enkel rådgivning**

Levnadsvanor ska uppmärksammas i patientmotet enligt en viss metod, anpassad till målgrupp. Detta utförs av medarbetare med grundläggande utbildning.

Dropdown menu options:

- Enkel rådgivning - vuxna
- Enkel rådgivning - barn och unga
- Enkel rådgivning - vuxna, i samband med operation

**Behandling vid ohälsosam levnadsvana – Fördjupad rådgivning**

Syftet med samtal på fördjupad nivå är att stödja patienten i levnadsvaneförändringen. Dessa samtal utförs av medarbetare med fördjupad utbildning.

Dropdown menu options:

- Fördjupad rådgivning - vuxna

**Stöd vid tobaksbruk - för gravida**

**Stöd vid tobaksbruk - tobaksavvänjning**

**Styrdokument**

Kvalificerat rådgivande samtal vid tobaksbruk - Tobaksavvänjning (Platina ID 09-460031)  
Detta dokument används endast av tobaksavvänjare.

**Verktyg och stöd till medarbetare**

- Tobaksavvänjning individuellt och i grupp
- Bilaga 1: Läkemedel för tobaksavvänjning (pdf)
- Bilaga 9: Tidschema tobaksavvänjning i grupp (pdf)
- Bilaga 10: Gruppanteckningar (pdf)
- Motiverande samtal - lathund (pdf)
- Tobakshjälpen
- Tobakshjälpen - Manual för behandlare (pdf)

**Material till patient**

- Tobaksavvänjning individuellt och i grupp

[regiongavleborg.se](http://regiongavleborg.se)